

**Edisi 58**  
2025



# Hu<sup>m</sup>anesia



dompetdhuafajtim



www.dompetdhuafajtim.org



# Salam Redaksi

Assalamu'alaikum warahmatullahi wabarakatuh, Alhamdulillah, segala puji hanya milik Allah SWT yang senantiasa melimpahkan rahmat dan karunia-Nya kepada kita semua. Shalawat serta salam semoga selalu tercurah kepada junjungan kita Nabi Muhammad SAW, keluarga, sahabat, dan para pengikutnya hingga akhir zaman.

**Buletin edisi bulan September** ini hadir sebagai media informasi sekaligus inspirasi bagi pembaca. Melalui edisi kali ini, kami berupaya menyajikan kisah-kisah kebaikan, perkembangan program pemberdayaan, serta pesan-pesan penuh hikmah yang semoga dapat menumbuhkan semangat berbagi dan kepedulian sosial di tengah masyarakat.

**Mari bersama-sama kita terus menebar manfaat, memperkuat ikatan persaudaraan, dan menghadirkan harapan baru bagi sesama.**

Kami berharap, kehadiran buletin ini tidak hanya menjadi sarana informasi, tetapi juga menjadi pengingat akan pentingnya peran kita dalam menebar manfaat dan keberkahan bagi sesama.

Wassalamu'alaikum warahmatullahi wabarakatuh.

Hormat Kami,

**Moch. Rizzqi Aladib**  
**Pimpinan Cabang**  
**Dompot Dhuafa Jawa Timur**



**PEMIMPIN REDAKSI**  
Moch. Rizzqi Aladib

**KONTRIBUTOR**  
Ahmada, Rini  
Widia, Yunida

**DESAINER DAN TATA LETAK**  
Edo Setiawan

**REPORTER DAN FOTOGRAFER**  
Anugrah Arief



**SUSUNAN  
REDAKSI**

**ALAMAT  
REDAKSI**

**PHILANTROPY BUILDING DOMPET DHUAFA JAWA TIMUR**  
Ruko Grand City Regency Blk. B No.24, Jl. Rungkut Mutiara,  
Rungkut Tengah, Kec. Gunung Anyar, Surabaya,  
Jawa Timur 60293

**PERWAKILAN MADIUN**  
RBDD Desa Rejosari, RT 06/02, Kec. Sawahan,  
Kabupaten Madiun, Jawa Timur 63162

**PERWAKILAN BANYUWANGI**  
Jl. Imam Bonjol No.35, Krajan Utara, Kel. Tukangkayu,  
Kec. Banyuwangi, Kota Banyuwangi, Jawa Timur 68411

**PERWAKILAN MALANG**  
Jl. Tlogo Indah No.71, Tlogomas, Kec. Lowokwaru,  
Kota Malang, Jawa Timur 65144

**PERWAKILAN TULUNGAGUNG**  
Jl. Pahlawan Gg. I, no 7 Kedung Indah, Kedungwaru,  
Kec. Kedungwaru, Kab.Tulungagung, Jawa Timur 66229



dompetdhuafajatim



www.dompetdhuafajatim.org



## Mengapa Syam Melahirkan Begitu Banyak Nabi?

Sejarah panjang umat manusia mencatat, Syam—mencakup Palestina, Yordania, Suriah, dan Lebanon—adalah panggung lahirnya para nabi. Dari Nabi Ibrahim yang menapaki jejak hijrah, Nabi Musa yang menatap Tanah Suci bersama Bani Israil, hingga Nabi Isa yang membawa risalah cinta kasih di Palestina.

Bahkan Rasulullah Muhammad ﷺ, yang terakhir diutus, meneguhkan ikatan itu melalui perjalanan Isra' Mi'raj dari Masjidil Aqsha.

Al-Qur'an berulang kali menyebut tanah ini sebagai negeri penuh keberkahan. Allah berfirman:

“Dan Kami selamatkan dia (Ibrahim) dan Luth ke sebuah negeri yang Kami telah memberkahinya untuk seluruh alam.” (QS. Al-Anbiya: 71)

Ayat ini menjadi penegasan bahwa **Syam adalah tanah pilihan Allah**, diberkahi bukan hanya untuk penduduknya, tetapi untuk seluruh umat manusia.

**Mengapa tanah ini begitu istimewa hingga Allah berkali-kali mengutus utusan-Nya di sana?**

Jawabannya berlapis. **Pertama**, Syam adalah wilayah yang diberkahi secara spiritual maupun material.







**Kedua,** Syam adalah simpul peradaban. Letaknya yang strategis di persilangan tiga benua membuat pesan kenabian menjalar luas. **Ketiga, Syam adalah ladang ujian.** Dari kesombongan Fir'aun, kesesatan kaum, hingga penindasan panjang, Allah selalu mengirim nabi untuk menegakkan kebenaran di tengah arus kebatilan.

Bahkan perjalanan spiritual terbesar Rasulullah ﷺ, Isra' Mi'raj, pun bertolak dari tanah ini.

*"Maha Suci (Allah) yang telah memperjalankan hamba-Nya pada suatu malam dari Masjidil Haram ke*

*Masjidil Aqsha yang telah Kami berkahi sekelilingnya..." (QS. Al-Isra: 1)*

Kemuliaan Syam bukan sekadar cerita sejarah, melainkan panggilan iman. **la mengingatkan kita, bahwa kebenaran harus diperjuangkan, sekalipun di tengah badai penindasan.**

**Dan di tengah luka panjang Palestina hari ini, pesan itu kembali menggema.** Bahwa tanah para Nabi bukan sekadar potongan geografi, melainkan simbol perlawanan terhadap ketidakadilan, serta janji bahwa kebenaran, pada akhirnya, akan menang.







# Syam: Tanah Mahsyar di Akhir Zaman

Diriwayatkan dalam sebuah hadis dari sahabat Abu Dzar, Rasulullah ﷺ bersabda:

الشَّامُ أَرْضُ الْمُحْشَرِ وَالْمُنْشَرِ

**“Syam adalah tanah tempat berkumpul dan berpencar (pada hari kiamat).”**

Hadis ini diriwayatkan oleh al-Bazzar dalam Musnad-nya. Mengenai kualitasnya, para ulama berbeda pendapat. Syekh al-Albani menilai hadis ini sahih, sementara Syekh al-Idlibi menggolongkannya sebagai dhaif.

Menurut keterangan para ulama, Syam kelak menjadi tempat berkumpulnya manusia pada hari kiamat. Api akan menggiring umat manusia dari berbagai penjuru,-

memaksa mereka menuju Syam kelak **menjadi tempat berkumpulnya manusia pada hari kiamat.** Api akan menggiring umat manusia dari berbagai penjuru, memaksa mereka menuju Syam untuk berhimpun sebelum memasuki fase mahsyar.

Syam yang di dalamnya termasuk **Palestina bukan sekadar tanah yang dipilih Allah** di masa lalu dan masa depan, tetapi juga tanah yang kini tengah terluka.

Hikmah hadis ini membawa kita pada dua lapisan kesadaran. **Pertama,** keyakinan akidah bahwa akhir zaman adalah kepastian, dan Syam kelak memainkan peran penting di sana. **Kedua, tanggung jawab moral dan spiritual untuk menjaga kepedulian terhadap Palestina hari ini,** karena membela tanah yang diberkahi berarti menjaga amanah sejarah dan iman.

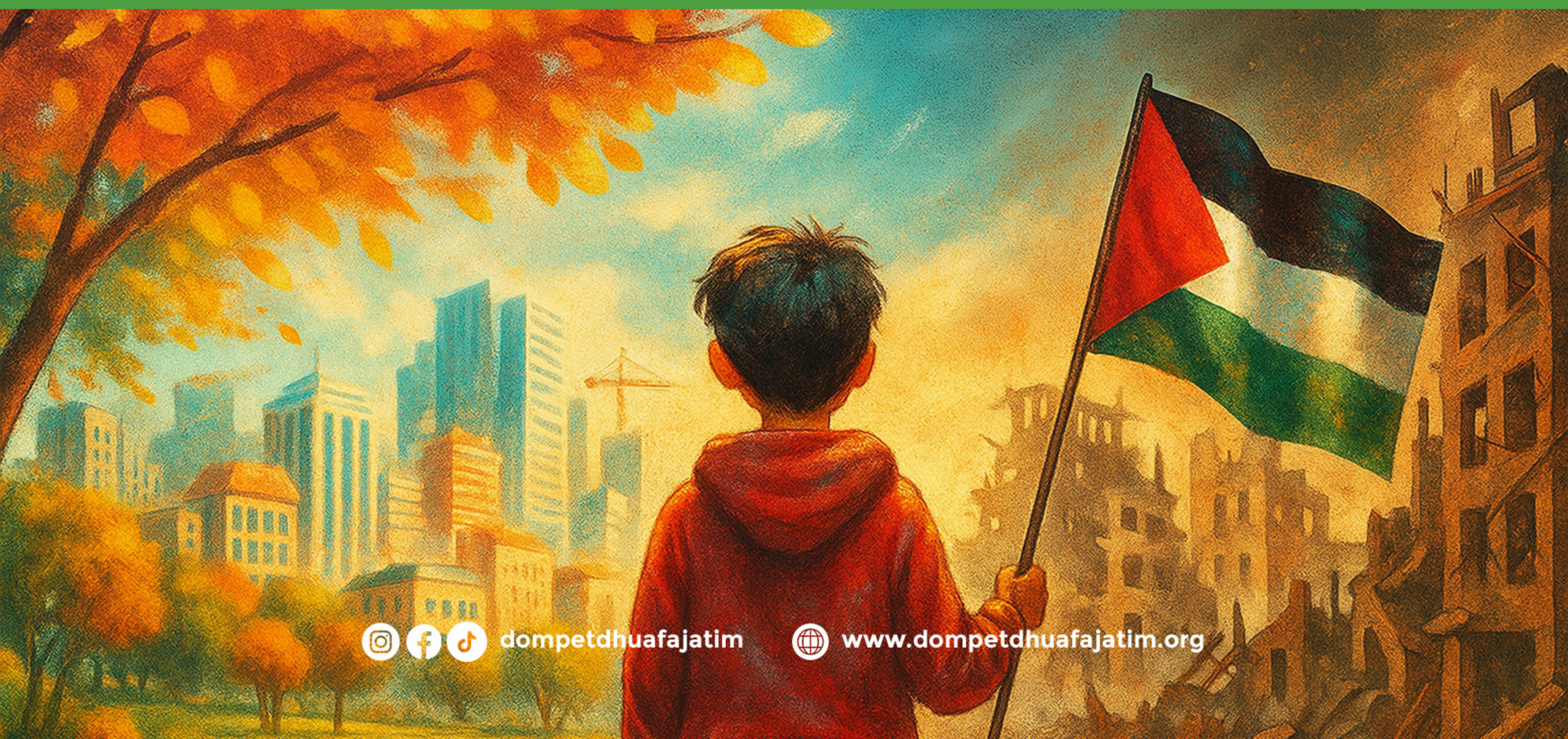



# Teladani Nabi Sejak Dini



**Mengenalkan** anak pada sosok **Nabi Muhammad SAW** tidak harus menunggu mereka besar.

Justru sejak dini, anak-anak bisa diperkenalkan dengan kisah, akhlak, dan peristiwa penting dalam kehidupan Rasulullah. Salah satunya adalah kisah turunnya wahyu pertama di Gua Hira.

Wahyu pertama, Surah Al-'Alaq ayat 1-5, bukan hanya perintah untuk membaca, tetapi juga tanda dimulainya kenabian. Dari sini kita belajar bahwa ilmu adalah pintu segala kebaikan, dan Nabi Muhammad SAW menjadi contoh utama seorang pembelajar sejati yang sabar dan taat pada Allah.

Untuk menghadirkan nilai ini dalam keseharian keluarga, ada **tiga aktivitas sederhana yang bisa dilakukan bersama anak, diantaranya:**

## 1 Membaca Surah Al-'Alaq

Ajak anak **membaca ayat pertama bersama**, lalu ceritakan maknanya secara singkat. Katakan bahwa Nabi awalnya tidak bisa membaca, tetapi **Nabi Muhammad SAW tetap mendengarkan, mau belajar, dan percaya pada Allah.**



## 2 Diorama Gua Hira

Buat replika sederhana dari kardus atau kertas. Ceritakan bagaimana Nabi menyendiri di gua, beribadah, lalu menerima wahyu dari Malaikat Jibril. **Ajak anak untuk belajar tentang keberanian, kesabaran, dan ketaatan Rasulullah.**

## 3 Mewarnai Kaligrafi

Sambil mewarnai, ceritakan bahwa **Nabi dikenal jujur, terpercaya (Al-Amin), suka menolong, dan tidak mudah marah.** Setelah selesai, tempelkan hasil karya anak di rumah sebagai pengingat untuk meneladani akhlak beliau.

Melalui kegiatan ringan ini, anak tidak sekadar mengenal kisah Nabi, tetapi juga belajar meniru sifatnya: sabar, rajin belajar, jujur, dan taat pada Allah. **Dengan cara yang menyenangkan, cinta kepada Rasulullah bisa tumbuh dalam hati mereka sejak dini.**

 AHMADA MAY ENGGAR RISTA





# Bincang Syariah

Raih Solusi Lewat Tanya Jawab Islami

**Min mau tanya. Dikatakan sedekah terbaik adalah ke orang tua dulu, saudara, tetangga, dst. Kalau ngasih uang atau kebutuhan pokok ke orang tua, apakah bisa dikatakan sedekah sedangkan saya tinggal, makan, dsb masih sama orang tua?**

## Bentuk Bakti Kepada Orang Tua

Terhadap mereka, kedudukan kita adalah berbakti. Memenuhi kebutuhan, menafkahi, dan mencukupi kebutuhan hidup sehari-hari juga merupakan bentuk bakti

Maka, memberi kepada orang tua bukanlah sedekah, melainkan kewajiban seorang anak.

## Keutamaan sedekah dimulai dari lingkaran terdekat:

Saudara kandung (adik, kakak), Keluarga besar (ipar, paman, sepupu, dll.) Tetangga sekitar, baru kemudian pihak-pihak di luar lingkaran terdekat, seperti panti atau lembaga.

## Kesimpulan

Apa yang sering dipertanyakan terkait memberi kepada orang tua lebih tepat dipahami sebagai nafkah dalam rangka berbakti, bukan sedekah.

Sedangkan sedekah dianjurkan dimulai dari keluarga terdekat selain orang tua, lalu meluas ke tetangga dan masyarakat yang membutuhkan.



USTADZ DIAZ PATRIA YUNANTO, S.A حفظه الله

**Bingung soal hukum ibadah, atau kehidupan sehari-hari?**

Kirim pertanyaanmu disini, InsyaAllah ustadz akan bantu menjawab:



**0858 512 7711**



# Quiz Ziswaf



Yuk, belajar edukasi seputar **Zakat, Infak, Sedekah, dan Wakaf.**



Bagikan  
Jawabanmu  
Dapatkan  
**Merchandise\***  
Menarik.



Foto halaman ini  
beserta jawabannya,  
kirimkan melalui  
**WhatsApp**  
**0858 5127 7111.**

(Customer Care  
Dompot Dhuafa Jatim)

\*Terbatas, hanya  
10 Penjawab Pertama.

## Mendatar

1. Akronim Lembaga Amil Zakat.
2. Sebutan bagi orang yang menunaikan zakat.
3. Pemberian sukarela dengan cakupan yang luas.
4. Akronim Zakat, Infak, Sedekah, dan Wakaf.
5. Menunaikan zakat untuk membersihkan harta dan ...

## Menurun

6. Sebutan bagi orang yang menghimpun, mengelola, dan menyalurkan Zakat, Infak, dan Sedekah.
7. Sebutan bagi golongan penerima dana ZIS.
8. Sebutan bagi pengelola wakaf.
9. Hukum menunaikan zakat bagi orang yang telah memenuhi nishab.
10. Mengeluarkan harta dijalan Allah disebut dengan ...



dompetdhuafajatim



www.dompetdhuafajatim.org



Infografis Juli - Agustus **Penerima Manfaat (PM) 2025**

# KEBAIKANMU BERMANFAAT UNTUK RIBUAN ORANG

## Pendidikan

- **Sekolah Quran Braille**  
181 PM - Banyuwangi, Jombang
- **Rumah Belajar Dompot Dhuafa**  
50 PM - Banyuwangi
- **Penyaluran Pendidikan**  
56 PM - Surabaya

## Kemanusiaan

- **Darurat Kebencanaan**  
2825 PM - Mojokerto Bondowoso
- **Mitigasi Bencana**  
200 PM - Banyuwangi
- **Volunteerism**  
50 PM - Jawa Timur
- **Kebencanaan**  
4522 PM - Palestina
- **Pengeboran Sumur**  
200 PM - Tulungagung

## Kesehatan

- **Rumah Singgah**  
177 PM - Surabaya, Malang
- **Ambulance Siaga**  
217 PM - Surabaya, Malang, Banyuwangi
- **Pos Bekam**  
155 PM - Banyuwangi
- **Barzah**  
9 PM - Banyuwangi
- **Donor Darah**  
100 PM - Malang
- **Aksi Layanan Sehat**  
63 PM - Malang

## Ekonomi

- **Lawu Fun Run**  
100 PM - Singalawu
- **FGD Ekonomi**  
1 PM - Semarang
- **Sentra Ternak Domba**  
6 PM - Mojokerto
- **Penyaluran Ekonomi**  
3 PM - Tuban
- **Kawasan Mandiri BMP**  
7 PM - Malang
- **Belimbing Berdaya**  
1 PM - Tulungagung

## Sosial Dakwah

- **Sedekah Makan Siang**  
1150 PM - Surabaya, Banyuwangi
- **Sembako Gratis**  
538 PM - Surabaya
- **Bina Rohani Pasien**  
271 PM - Surabaya, Malang
- **Kajian Umum**  
280 PM - Surabaya, Banyuwangi
- **Penyaluran School Kit**  
50 PM - Surabaya
- **Warung Gratis Surabaya**  
2532 PM - Surabaya
- **Penyaluran Sosial Dakwah**  
121 PM - Jawa Timur
- **Layanan Mustahik**  
11 PM - Madiun
- **Evaluasi THK**  
14 PM - Surabaya
- **Milad Dompot Dhuafa**  
40 PM - Surabaya

**Total 13.930 Penerima Manfaat Telah Terbantu**



**Selengkapnya Kunjungi:**

**[dompetdhuafajatim.org/laporan](http://dompetdhuafajatim.org/laporan)**



## Laporan Keuangan Pendayagunaan Dana

Periode Januari – Juni 2025 • Tanggal posisi: 31/06/2025

Ringkasan Semester 1 Tahun 2025

Total Penerimaan

**Rp 6.999.726.663**

Termasuk penerimaan & biaya lain: Rp 1.649.835.814

Total Penggunaan Dana

**Rp 4.638.245.362**

Penyaluran program + operasional

Laba Bersih (Surplus Operasi)

**Rp 2.361.481.301**

Saldo Akhir: Rp 2.036.097.532

### Penerimaan Dana Masyarakat

Pendapatan yang berasal dari masyarakat pada berbagai kanal dan skema penghimpunan.

Uraian	Nilai (Rp)
Penerimaan Zakat	1.212.855.768
Penerimaan Infak Tidak Terikat	261.732.834
Penerimaan Infak Kerjasama	783.407.354
Penerimaan Infak Tematik	244.710.130
Penerimaan Kurban	2.357.448.236
Penerimaan Dana Kemanusiaan	197.812.325
Penerimaan Wakaf	12.625.802
<b>Jumlah Pendapatan</b>	<b>5.070.592.449</b>

Catatan: Total penerimaan keseluruhan termasuk pos non-operasional/entitas lain.

### Penyaluran Program

Realisasi penggunaan dana pada pilar program prioritas, termasuk kurban.

Uraian	Nilai (Rp)
Program Pendidikan	134.865.100
Program Kesehatan	147.298.873
Program Sosial Masyarakat	1.368.120.392
Program Ekonomi	235.484.828
Program Dakwah dan Budaya	374.462.166
Program Kemanusiaan	466.287.705
Sosialisasi ZISWAF	33.899.267
Penyaluran Kurban	1.633.816.244
<b>Jumlah Penyaluran Program</b>	<b>4.394.234.576</b>

**Selengkapnya Kunjungi:**

**[dompetdhuafajatim.org/laporan-keuangan](https://dompetdhuafajatim.org/laporan-keuangan)**



dompetdhuafajatim



www.dompetdhuafajatim.org





**BEASISWA  
PENDIDIKAN**



**BANTUAN  
PALESTINA**



**MULIAKAN  
ANAK YATIM**



**SEDEKAH  
AL-QUR'AN**



**dompetdhuafajatim.org/program**



### Rekening Infak/Sedekah

**BSI** BANK SYARIAH  
INDONESIA

**7777.444.556**

bankjati  
syariah

**610.1010.500**

**BNI**

**236.589.8888**

mandiri

**142.000.733.3445**

**BCA**

**064.070.2222**

**BANK BRI**

**0412.0144.5555.300**

### Rekening Zakat

**BSI** BANK SYARIAH  
INDONESIA

**6666.555.442**

bankjati  
syariah

**610.1010.090**

**BNI**

**236.587.9999**

mandiri

**142.000.766.6661**

**BCA**

**064.047.2111**

**BANK BRI**

**0412.0188.9999.302**

### Scan Zakat/Sedekah



**gopay OVO Link Aja! Shopee Pay DANA**



Customer Care:

**0858 5127 7111**

### Ikuti Kami

**dompetdhuafajatim** **jatim@dompetdhuafa.org**  
**dompet dhuafa Jawa Timur** **ddjatimorg**  
**ddjatimmalang** **ddjatimmadiun** **ddjatimbanyuwangi**  
**yes\_surabaya** **yes.malang** **rumahsinggah.ddjatim**

Semua rekening atas nama  
**Yayasan Dompeth Dhuafa Republika**

### Kami Hadir Dalam Perjalanan Kebaikanmu



#### Philanthropy Building DD Jatim

Ruko Grand City Regency, Jl. Rungkut Mutiara Blk. B No.24,  
Rungkut Tengah, Kec. Gn. Anyar, Surabaya, Jawa Timur (60293)



#### Kantor Unit Madiun

Ds. Rejosari RT 06 / RW 02, Kec Sawahan, Madiun (63162)



#### Kantor Unit Banyuwangi

Jl. Imam Bonjol No. 35, Krajan Utara, Kel. Tukangkayu,  
Kec. Banyuwangi - Banyuwangi (68411)



#### Gerei Zakat Gubeng

Jl. Gubeng Kertajaya VII Raya No.01, Airlangga,  
Kec. Gubeng, Surabaya, Jawa Timur (60286)



#### Gerei Zakat Malang

Jl. Tlogo indah No. 71, Tlogomas, Kec. Lowokwaru,  
Kota Malang (65144)





**DOMPET  
DHUAFA**  
J A W A T I M U R

# SEJAK 1993

*Dompot Dhuafa Melayani  
dan Memberdayakan Masyarakat  
dengan senyuman*



Layanan Customer Care:

**0858 5127 7111**



dompetdhuafajatim



www.dompetdhuafajatim.org